

Annexe à l'arrêté du Gouvernement wallon créant la

**Réserve Naturelle Domaniale de
' Plateau des Sources '
à Seraing**

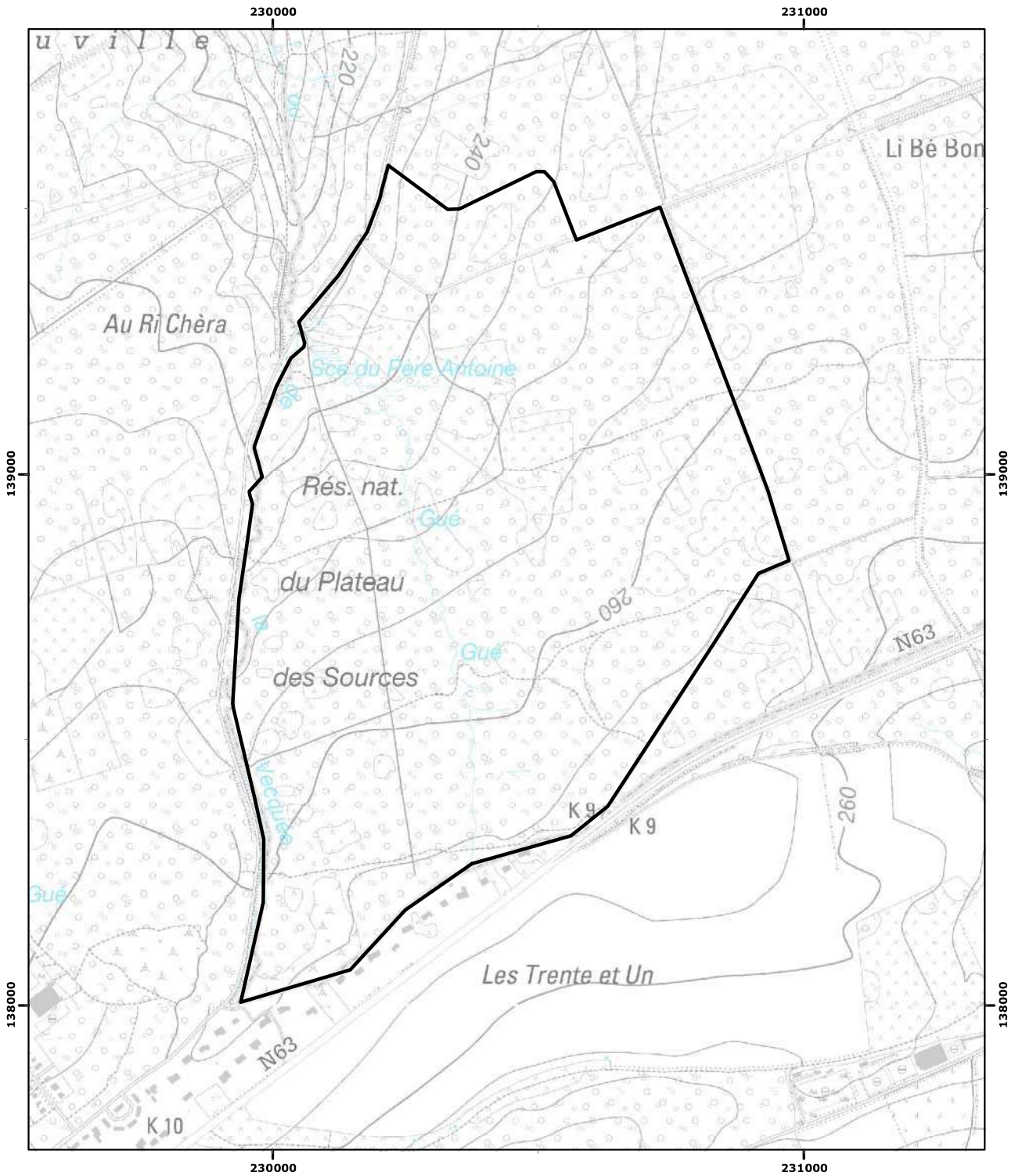

Pour le Gouvernement :
Le Ministre-Président,
Élio Di Rupo

La Ministre de l'Environnement,
Céline Tellier

Vu pour être annexé à l'arrêté du Gouvernement wallon du
créant la Réserve Naturelle Domaniale de
' Plateau des Sources '
à Seraing

Namur, le
14/11/2023

Echelle : 1:10 000

Carte(s) IGN : 42/5 S

(c) Institut Géographique National - IGN



Coordonnées Lambert belge 1972